Votation sur le financement additionnel de l’AVS

Le 29 novembre 2026, les citoyens suisses s'expriment sur l'arrêté fédéral sur le financement additionnel de l’AVS par le biais d’un relèvement de la TVA.

Vote NON !

La FAL-VDT t'invite à rejeter cette **mesure bourgeoise de punition du peuple** pour avoir osé s'exprimer favorablement à une 13ème rente AVS dans les urnes.

Données factuelles

Voici les données de l’AVS de 1948 à 2025 issues de l’office fédérale de la statistique.

Source Web : https://www.bfs.admin.ch/bfs/fr/home/statistiques/securite-sociale/assurances-sociales/avs.assetdetail.36530140.html + Fichier source : je-f-13.04.01.01.xlsx.

Ce premier graphique représente l'évolution des résultats annuels de l'AVS de 1948 à 2025. Ces résultats annuels correspondent exactement à la variation du capital de l'AVS, donc des réserves.

On observe clairement que structurellement, les résultats annuels se bonifient avec le temps. Pourtant, à chaque débat touchant à l'AVS, les arguments du camp bourgeois sont les mêmes depuis près de 30 ans. Systématiquement ils parlent de “sauver” l'AVS, de combler un déficit annoncé, que dans les 3 à 5 ans l'AVS sera dans les chiffres rouges, etc. Voici la réalité des chiffres officiels dont je te laisse le soin de juger par toi-même :

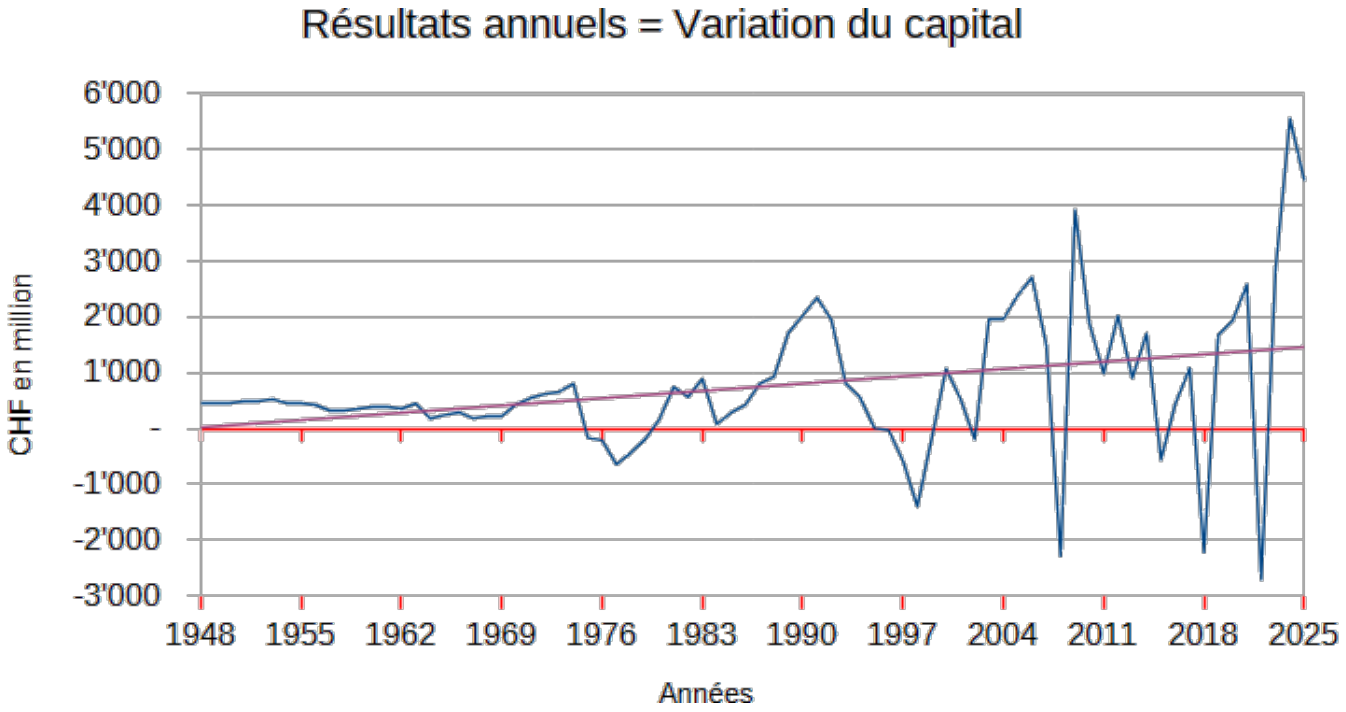

Légendes
En rouge : point d’équilibre (= CHF 0.-).
En bleu : le résultat annuel de l’AVS.
En Violet : la tendance linéaire sur la période.

Ce second graphique représente l'évolution du capital de l'AVS de 1948 à 2025. Cela représente donc l'état des réserves (ou du déficit s'il devait être négatif).

On observe clairement que structurellement que ces réserves augmentent de plus en plus rapidement et qu'elles ont dépassées les 60 milliards de francs en 2025. On constate également que lors des quelques années où les résultats annuels ont été négatifs, cela se traduit que par de petit creux sur la courbe de ce graphique. Voici encore la réalité des chiffres officiels dont je te laisse, là encore, le soin de juger par toi-même :

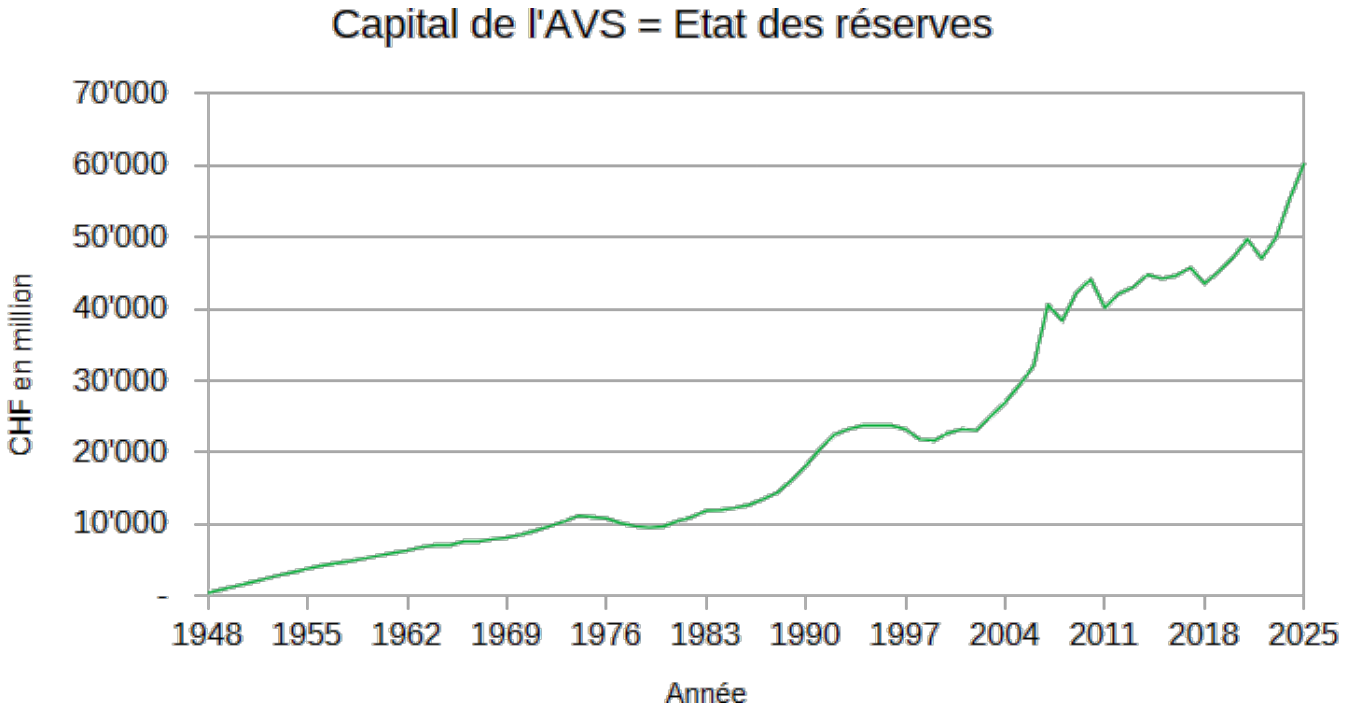

Légendes
En vert : le capital de l’AVS = les réserves.

Nos arguments

1. Ce projet de financement est clairement une mesure punitive, orchestré par “la droite”, à l’encontre du peuple pour avoir osé accepter cette 13ème rente AVS dans les urnes.

2. Le financement de la 13ème rente AVS est déjà assuré selon les résultats annuels des 2 dernières années.

   ~2,5 millions de rentes à une moyenne d'environ CHF 1'580.- donne une somme légèrement inférieure à 4 milliards. Donc si une 13ème rente avait été versée, nous aurions eu un résultat :
   - en 2024 : ~1,5 milliard d'excédent ;
   - en 2025 : ~500 millions d'excédent ;

3. La hausse de l'âge de la retraite des femmes a débuté en 2026 avec une première hausse de 3 mois. Une année de cotisation en plus assortie d'une année de rentes en moins pour les femmes se fera sentir ces prochaines années.

4. Les réserves de l'AVS ont franchi les 60 milliards de francs en 2025. Ces réserves couvrent ~16 mois de rentes si nous cessions totalement tout financement.

5. Il est raisonnable de ne rien faire pour le moment et de tirer un bilan dans une 10aine d'années, car, comme nous l'avons vu :
   - les résultats annuels couvrent déjà les besoins ;
   - un financement supplémentaire va entrer en vigueur avec la hausse de l'âge de la retraite des femmes ;
   - les énormes réserves nous permettent d'absorber d'éventuels résultats annuels dans le rouge si cela devait arriver durant cette période.

6. Si toutefois nous devions conclure, dans une 10aine d'années, qu'il sera quand-même nécessaire d'avoir un financement supplémentaire, ce ne sera en tout cas pas par la TVA, ni par une hausse des points de la cotisation que nous l'obtiendrons, car la seule et unique chose à faire, ce sera alors d'augmenter les salaires !

Réponses aux arguments adverses

L'invocation du ratio "nombre d'actifs / nombre de rentiers" est totalement fallacieux. Il ne repose sur aucun chiffre officiel. Il faut exiger les sources et les méthodes de calcul si on te présente cet argument. En effet, dans les 18-65 ans, il y a beaucoup de gens qui ne travaillent pas et il y a beaucoup de travailleurs étrangers et frontaliers. De plus, seul le niveau des salaires qui est déterminant dans une telle approche. Ainsi, même si ce ratio semble aller en défaveur depuis des années, les résultats annuels de l'AVS prouvent que structurellement les excédents augmentent.

Non, chaque franc versé dans les caisses de l'AVS ne sera pas forcément au bénéfice des retraites. En effet, "la droite", par ses tentatives répétées de réforme de l'AVS, cherchent à faire augmenter les réserves afin qu'à termes, ils trouvent le moyen de faire main basse sur ce pactole, Par exemple, à la prochaine crise, ils puissent dire : "Hmm, là, il y a une grosse caisse bien trop pleine. Nous devrions nous en servir pour sortir de la crise !" (traduction : le verser directement dans la poche d'actionnaires des entreprises privées).

Refuse la punition – Refuse l'appauvrissement – Refuse le mensonge !

From:
https://wiki-libertaire.ch/ - **Wiki Libertaire des Montagnes**

Permanent link:
https://wiki-libertaire.ch/votation_sur_le_financement_additionnel_de_l_avs?rev=1792249723

Last update: **17.10.2026 @ 17:08**